

Autor

Institution Gemeinde Gries am Brenner
 Abteilung Verwaltung
 Straße Gries 73
 PLZ 6156
 Stadt Gries am Brenner
 Land Österreich
 Ansprechpartner Michael Garber
 Telefon +43-5274-87237
 E-Mail verwaltung@griesambrenner.tirol.gv.at



Erstellt mit **DataCollect Webreporter** Version 1.0 am 11.05.2022 07:06:47

Messstelle

Name 470 Richtung Gri
 Rtg. kommend (Name) Richtung IBK
 Rtg. gehend (Name) Richtung Gries
 Vmax StVO 
 Kommentar
 Gerätetyp **SDR Traffic+**

Zeitbereich

Startdatum 03.05.2022 20:00
 Enddatum 11.05.2022 06:59
 Tage Mo, Di, Mi, Do, Fr, Sa, So
 Zeitintervall 60 Minuten
 Zeitfenster / Tag 00:00 - 23:59

Längenklassen

[L in m]

Querschnitt		Richtung IBK					Richtung Gries				
Zeit	Σ	Σ	Bike	PKW	LKW	Last	Σ	Bike	PKW	LKW	Last
00:00-06:00	188	143	0	141	2	0	45	0	40	5	0
06:00-09:00	766	573	0	563	10	0	193	6	164	20	3
15:00-19:00	1138	469	3	446	18	2	669	6	647	12	4
06:00-22:00	3750	1802	7	1730	63	2	1948	39	1809	83	17
00:00-24:00	4054	1976	7	1901	66	2	2078	39	1933	89	17

Geschwindigkeitskennzahlen

[V in km/h]

	Vmin	Vmax	Vavg	V15	V50	V85	Vexc %
Querschnitt	4	94	50	42	51	59	0.0
Richtung IBK	4	87	51	43	51	60	0.0
Richtung Gries	8	94	49	41	50	58	0.0

Beschreibungen

Vmin: Minimale Geschwindigkeit
 Vmax: Maximale Geschwindigkeit
 Vavg: Durchschnittliche Geschwindigkeit
 V15: Grenzggeschwindigkeit für die ersten 15% der Fahrzeuge

V50: Grenzggeschwindigkeit für die ersten 50% der Fahrzeuge
 V85: Grenzggeschwindigkeit für die ersten 85% der Fahrzeuge
 Vexc %: Geschwindigkeitsüberschreitung in %

Autor

Institution	Gemeinde Gries am Brenner
Abteilung	Verwaltung
Straße	Gries 73
PLZ	6156
Stadt	Gries am Brenner
Land	Österreich
Ansprechpartner	Michael Garber
Telefon	+43-5274-87237
E-Mail	verwaltung@griesambrenner.tirol.gv.at

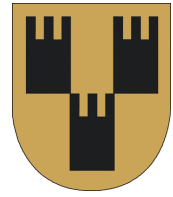

Erstellt mit **DataCollect Webreporter** Version 1.0 am 11.05.2022 07:06:47

Messtelle

Name	470 Richtung Gri
Rtg. kommend (Name)	Richtung IBK
Rtg. gehend (Name)	Richtung Gries
Vmax StVO	
Kommentar	
Gerätetyp	SDR Traffic+

Zeitbereich

Startdatum	03.05.2022 20:00
Enddatum	11.05.2022 06:59
Tage	Mo, Di, Mi, Do, Fr, Sa, So
Zeitintervall	60 Minuten
Zeitfenster / Tag	00:00 - 23:59

Verkehrsmengen Ganglinie

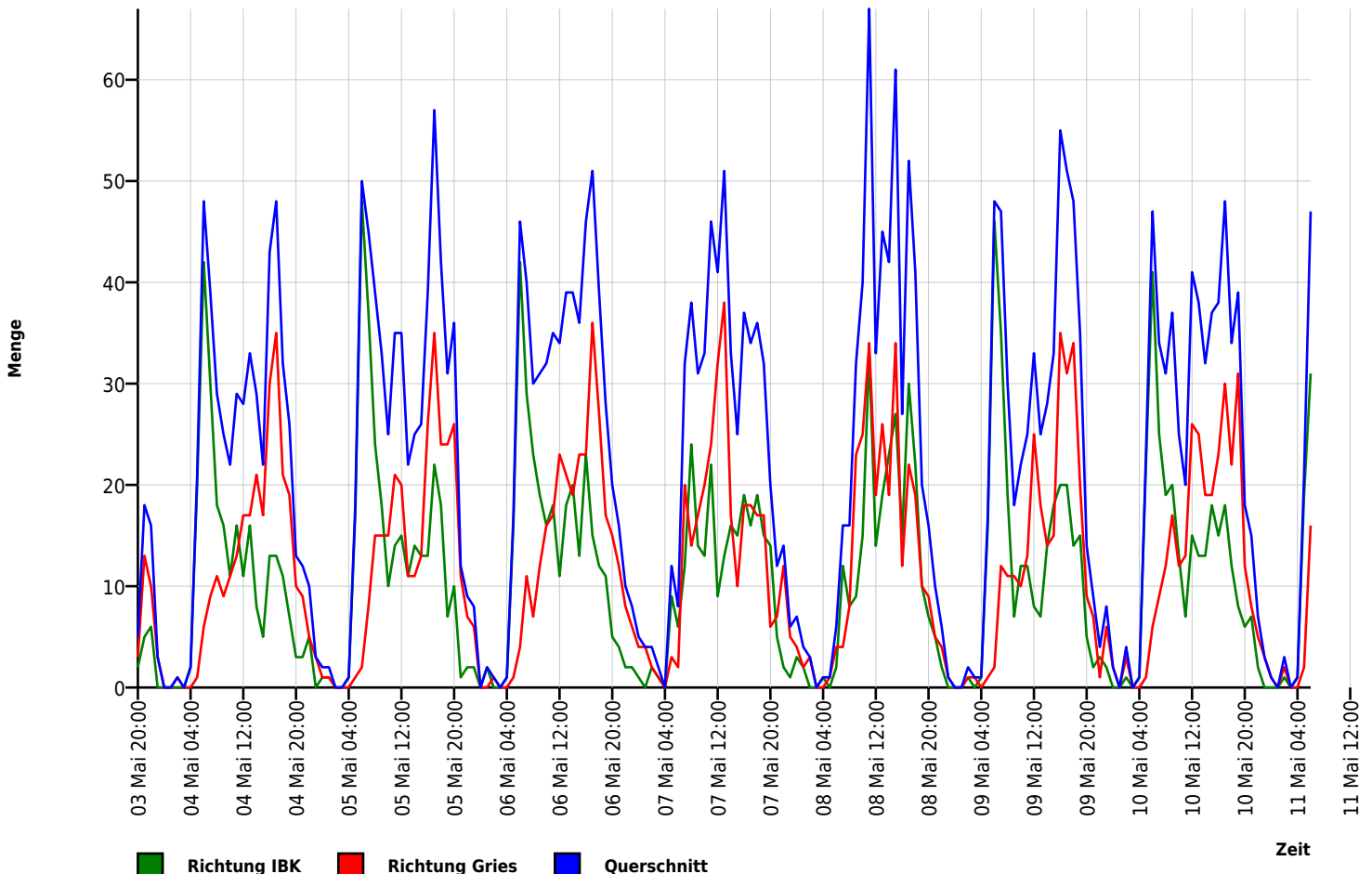

Autor

Institution	Gemeinde Gries am Brenner
Abteilung	Verwaltung
Straße	Gries 73
PLZ	6156
Stadt	Gries am Brenner
Land	Österreich
Ansprechpartner	Michael Garber
Telefon	+43-5274-87237
E-Mail	verwaltung@griesambrenner.tirol.gv.at

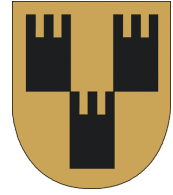

Erstellt mit **DataCollect Webreporter** Version 1.0 am 11.05.2022 07:06:47

Messtelle

Name	470 Richtung Gri
Rtg. kommend (Name)	Richtung IBK
Rtg. gehend (Name)	Richtung Gries
Vmax StVO	100
Kommentar	
Gerätetyp	SDR Traffic+

Zeitbereich

Startdatum	03.05.2022 20:00
Enddatum	11.05.2022 06:59
Tage	Mo, Di, Mi, Do, Fr, Sa, So
Zeitintervall	60 Minuten
Zeitfenster / Tag	00:00 - 23:59

Geschwindigkeits-Histogramm

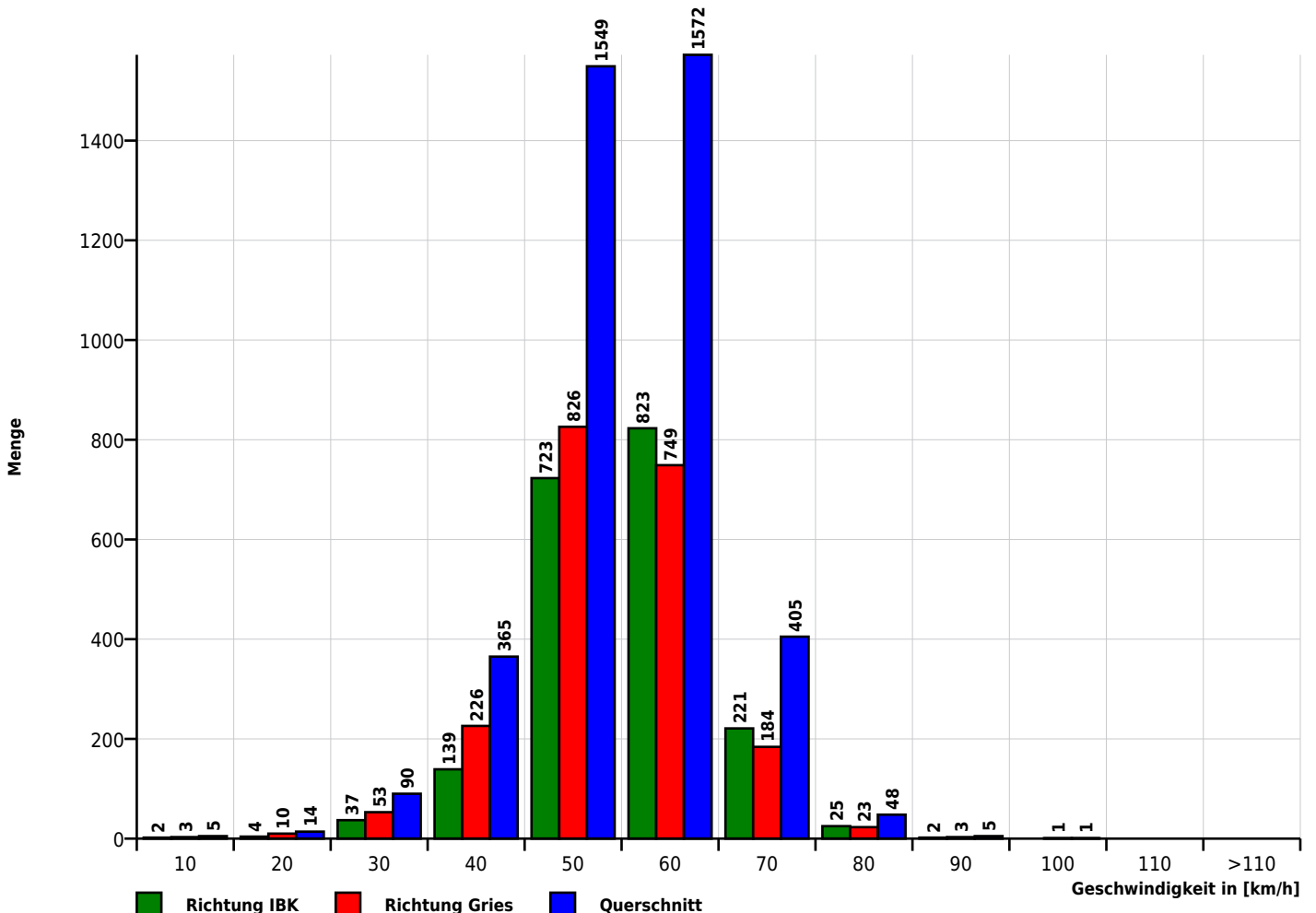

Autor

Institution	Gemeinde Gries am Brenner
Abteilung	Verwaltung
Straße	Gries 73
PLZ	6156
Stadt	Gries am Brenner
Land	Österreich
Ansprechpartner	Michael Garber
Telefon	+43-5274-87237
E-Mail	verwaltung@griesambrenner.tirol.gv.at

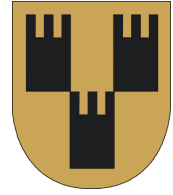

Erstellt mit **DataCollect Webreporter** Version 1.0 am 11.05.2022 07:06:47

Messtelle

Name	470 Richtung Gri
Rtg. kommend (Name)	Richtung IBK
Rtg. gehend (Name)	Richtung Gries
Vmax StVO	100
Kommentar	
Gerätetyp	SDR Traffic+

Zeitbereich

Startdatum	03.05.2022 20:00
Enddatum	11.05.2022 06:59
Tage	Mo, Di, Mi, Do, Fr, Sa, So
Zeitintervall	60 Minuten
Zeitfenster / Tag	00:00 - 23:59

Längen-Histogramm

