

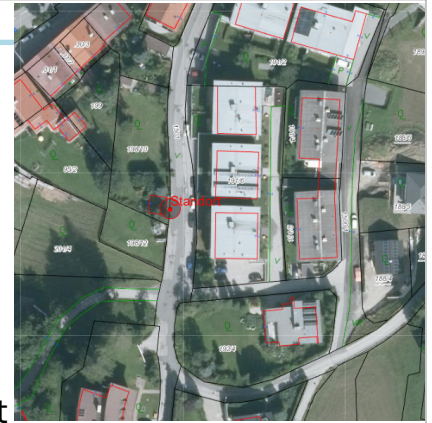

## Autor

Institution Gemeinde Gries am Brenner  
 Abteilung Verwaltung  
 Straße Gries 73  
 PLZ 6156  
 Stadt Gries am Brenner  
 Land Österreich  
 Ansprechpartner Michael Garber  
 Telefon +43-5274-87237  
 E-Mail verwaltung@griesambrenner.tirol.gv.at



Erstellt mit **DataCollect Webreporter** Version 1.0 am 30.09.2022 08:21:55

## Messstelle

Name Ritten 139d  
 Rtg. kommend (Name) Richtung Bahnhof  
 Rtg. gehend (Name) Richtung B182  
 Vmax StVO   
 Kommentar  
 Gerätetyp **SDR Traffic**

## Zeitbereich

Startdatum 25.08.2022 16:00  
 Enddatum 02.09.2022 07:59  
 Tage Mo, Di, Mi, Do, Fr, Sa, So  
 Zeitintervall 60 Minuten  
 Zeitfenster / Tag 00:00 - 23:59

## Längenklassen

[L in m]

Querschnitt		Richtung Bahnhof					Richtung B182				
Zeit	Σ	Σ	Bike	PKW	LKW	Last	Σ	Bike	PKW	LKW	Last
00:00-06:00	143	68	1	67	0	0	75	0	74	1	0
06:00-09:00	478	141	3	134	4	0	337	7	319	11	0
15:00-19:00	817	425	14	401	10	0	392	9	378	5	0
06:00-22:00	2625	1167	28	1101	38	0	1458	36	1378	44	0
00:00-24:00	2844	1277	30	1209	38	0	1567	36	1486	45	0

## Geschwindigkeitskennzahlen

[V in km/h]

	Vmin	Vmax	Vavg	V15	V50	V85	Vexc %
<b>Querschnitt</b>	7	69	37	29	37	44	<b>3.4</b>
<b>Richtung Bahnhof</b>	7	69	38	30	38	45	<b>4.2</b>
<b>Richtung B182</b>	8	68	36	29	36	43	<b>2.7</b>

## Beschreibungen

Vmin: Minimale Geschwindigkeit  
 Vmax: Maximale Geschwindigkeit  
 Vavg: Durchschnittliche Geschwindigkeit  
 V15: Grenzggeschwindigkeit für die ersten 15% der Fahrzeuge

V50: Grenzggeschwindigkeit für die ersten 50% der Fahrzeuge  
 V85: Grenzggeschwindigkeit für die ersten 85% der Fahrzeuge  
 Vexc %: Geschwindigkeitsüberschreitung in %

## Autor

Institution	Gemeinde Gries am Brenner
Abteilung	Verwaltung
Straße	Gries 73
PLZ	6156
Stadt	Gries am Brenner
Land	Österreich
Ansprechpartner	Michael Garber
Telefon	+43-5274-87237
E-Mail	verwaltung@griesambrenner.tirol.gv.at

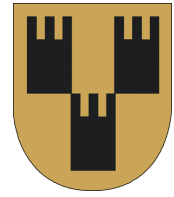

Erstellt mit **DataCollect Webreporter** Version 1.0 am 30.09.2022 08:21:55

## Messtelle

Name	Ritten 139d
Rtg. kommend (Name)	Richtung Bahnhof
Rtg. gehend (Name)	Richtung B182
Vmax StVO	
Kommentar	
Gerätetyp	<b>SDR Traffic</b>

## Zeitbereich

Startdatum	25.08.2022 16:00
Enddatum	02.09.2022 07:59
Tage	Mo, Di, Mi, Do, Fr, Sa, So
Zeitintervall	60 Minuten
Zeitfenster / Tag	00:00 - 23:59

## Verkehrsmengen Ganglinie

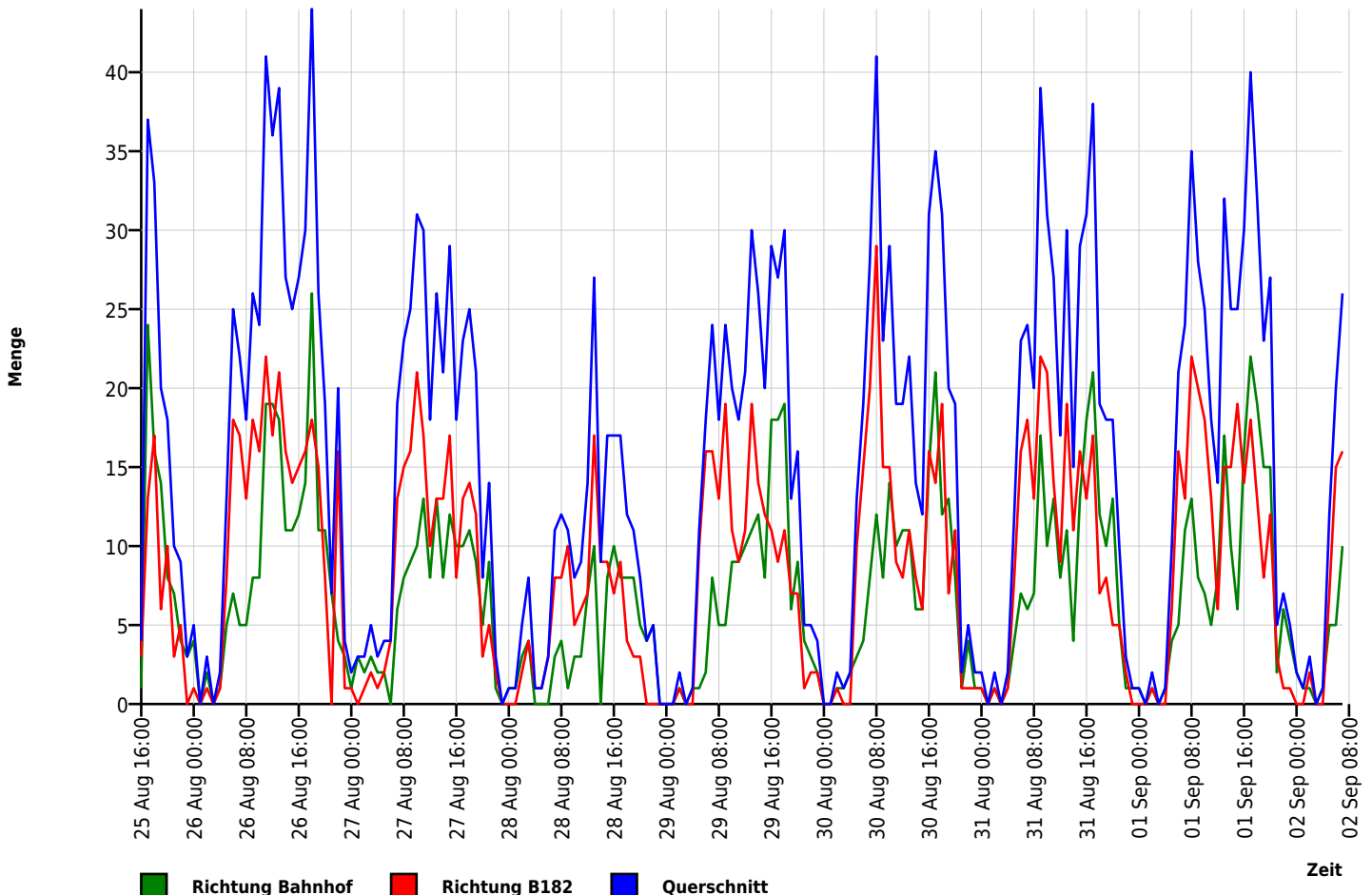

## Autor

Institution	Gemeinde Gries am Brenner
Abteilung	Verwaltung
Straße	Gries 73
PLZ	6156
Stadt	Gries am Brenner
Land	Österreich
Ansprechpartner	Michael Garber
Telefon	+43-5274-87237
E-Mail	verwaltung@griesambrenner.tirol.gv.at

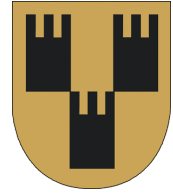

Erstellt mit **DataCollect Webreporter** Version 1.0 am 30.09.2022 08:21:55

## Messtelle

Name	Ritten 139d
Rtg. kommend (Name)	Richtung Bahnhof
Rtg. gehend (Name)	Richtung B182
Vmax StVO	
Kommentar	
Gerätetyp	<b>SDR Traffic</b>

## Zeitbereich

Startdatum	25.08.2022 16:00
Enddatum	02.09.2022 07:59
Tage	Mo, Di, Mi, Do, Fr, Sa, So
Zeitintervall	60 Minuten
Zeitfenster / Tag	00:00 - 23:59

## Geschwindigkeits-Histogramm

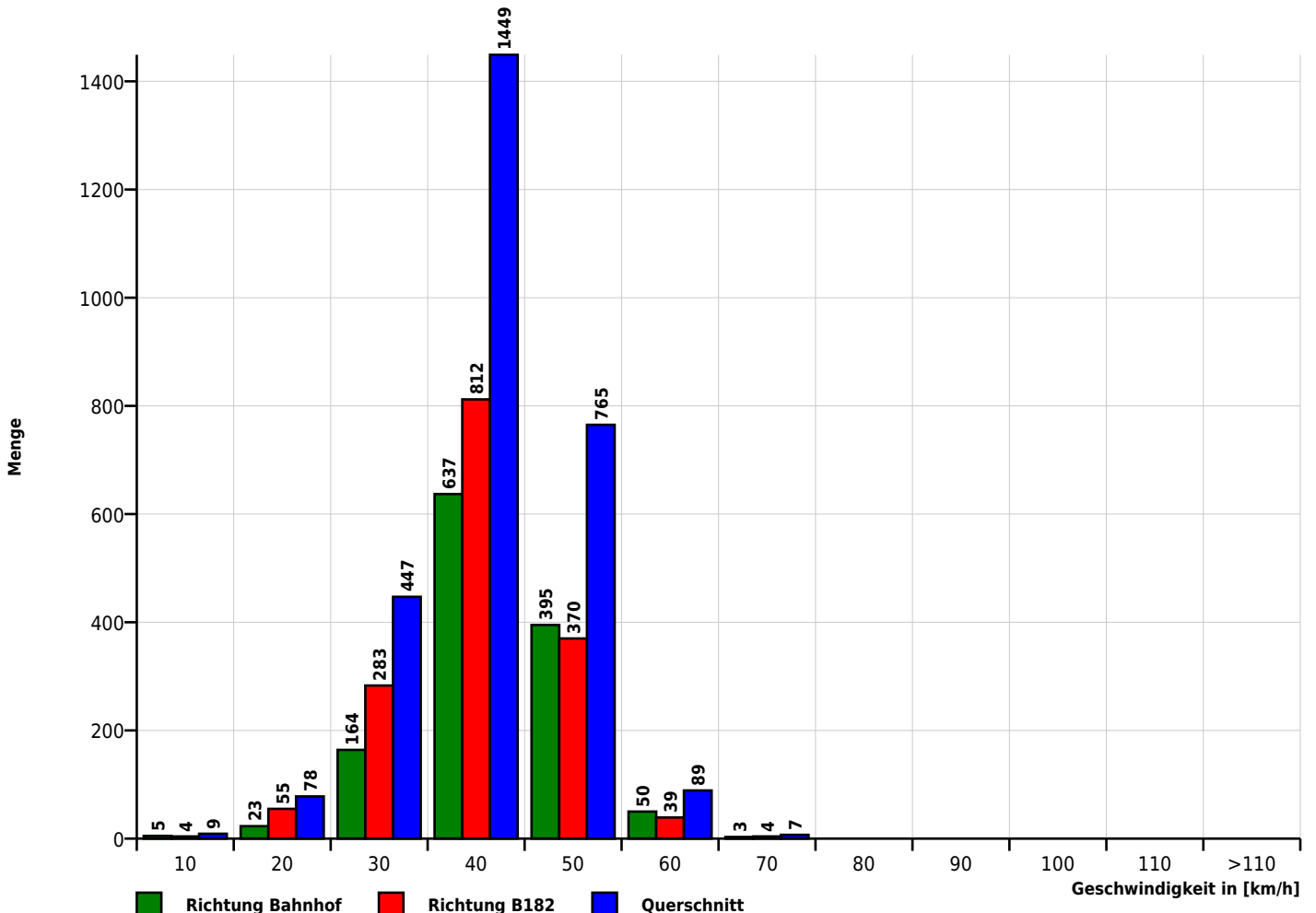

## Autor

Institution	Gemeinde Gries am Brenner
Abteilung	Verwaltung
Straße	Gries 73
PLZ	6156
Stadt	Gries am Brenner
Land	Österreich
Ansprechpartner	Michael Garber
Telefon	+43-5274-87237
E-Mail	verwaltung@griesambrenner.tirol.gv.at



Erstellt mit **DataCollect Webreporter** Version 1.0 am 30.09.2022 08:21:55

## Messstelle

Name	Ritten 139d
Rtg. kommend (Name)	Richtung Bahnhof
Rtg. gehend (Name)	Richtung B182
Vmax StVO	<b>50</b>
Kommentar	
Gerätetyp	<b>SDR Traffic</b>

## Zeitbereich

Startdatum	25.08.2022 16:00
Enddatum	02.09.2022 07:59
Tage	Mo, Di, Mi, Do, Fr, Sa, So
Zeitintervall	60 Minuten
Zeitfenster / Tag	00:00 - 23:59

## Längen-Histogramm

